

Zestawienie powierzchni pomieszczeń			
Nr p.	Nazwa	Powierzchnia	Rodzaj posadzki
Część istniejąca			
1.01	Wiatrołap	10,41	Glazura
1.02	Sala główna	213,27	Deska podłogowa
1.03	Korytarz	8,68	Glazura
1.04	Pom. gospodarcze	6,26	Glazura
1.05	WC damski	6,25	Glazura
1.06	WC męski	6,25	Glazura
1.07	Szatkia	9,93	Glazura
1.08	Scena	23,34	Glazura
1.09	Korytarz + Kl. schodowa	10,80	Glazura
1.10	Magazyn	5,77	Glazura
1.11	Magazyn II	6,97	Glazura
1.12	Kuchnia	46,59	Glazura
1.13	Wiatrołap II	4,68	Glazura
1.14	Sala konferencyjna	48,76	Panel podłogowy
1.15	Garaż remizy OSP	56,35	Glazura
POWIERZCHNIA NETTO		464,31 m²	
POWIERZCHNIA UŻYTKOWA		464,31 m²	

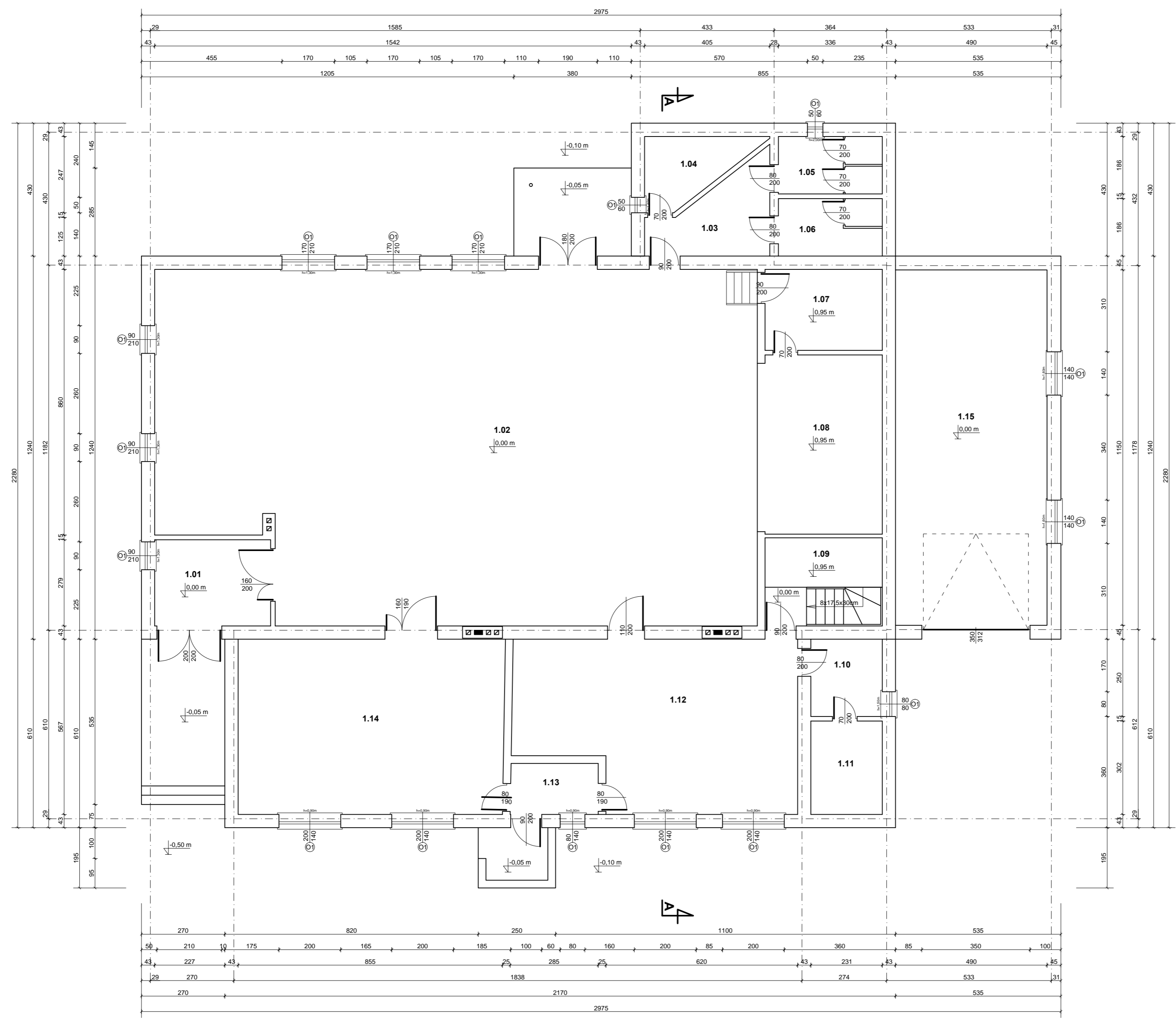

Biuro Projektowe Marcin Kowalczyk Biskupice Otoboczne ul. Ostrowska 36 tel. 0 665 55 61 61			
Opracował:	mgr inż. Marcin Kowalczyk	Podpis:	
Projektant: (architektura)	Zdzisław Wojtasiak BN-10.9/10/79	Podpis:	
Projektant: (konstrukcja)	inż. Paweł Woźniak WKP/0179/POOE/09	Podpis:	
Obiekt:	Budynek świetlicy wiejskiej (Rom Rolnika)		
Investor:	Gmina Sieroszewice		
Lokalizacja:	Westrza, gm. Sieroszewice, dz. nr 435/1 (obręb 0007 Parczew)		
Format:	RZUT PARTERU - INWENT.	Nr rys.:	A-2
Data:	listopad 2021r.	Brand:	Arch.
		Skala:	1:100