RZUT FUNDAMENTÓW 1:100
SALA GIMNASTYCZNA Z ZAPLECZEM

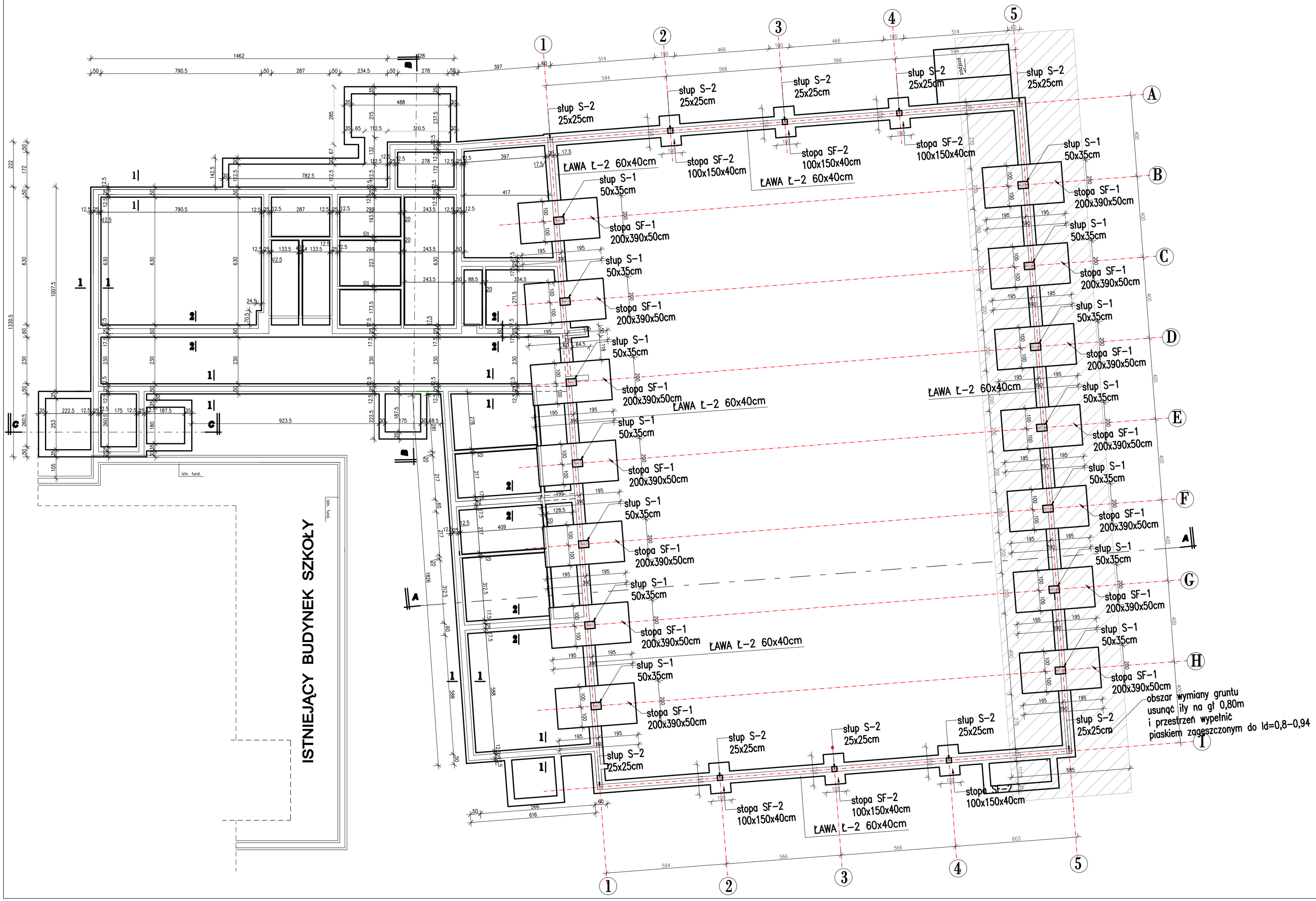

BETON C25/30	(B-30) - beton konstrukcyjny
BETON C8/10	(B-10) - beton podkładowy
STAL A-IIIN	RB500W
STAL A-I	St3S-b
otulina	5,0 cm - stopy i ławy fundamentowe
	2,5 cm - belki, słupy, wieńce
	2,0 cm - płyty

UWAGI:
- roboty ziemne można prowadzić mechanicznie lecz ostatnie 20cm wykopów należy wykonywać ręcznie;
- bezpośrednio po wykonaniu robót ziemnych należy ułożyć na dnie wykopu podkład z chudego betonu klasy C8/10 (B10) gr. 10cm;
- nie dopuszczalne jest zalanie wykopu wodą i poruszanie się w wykopie sprzętem mechanicznym;
- w ławach i stopach fundamentowych zakotwić zbrojenie wszystkich słupów zgodnie z detalami konstrukcyjnymi;
- mieszankę betonową należy zagęszczać mechanicznie, jeżeli beton podawany jest przy pomocy pompy, to należy go rozprowadzać równomiernie po powierzchni, nie dopuszczając do miejscowego gromadzenia;
- szczególną uwagę należy zwrócić na dokładne wypełnienie mieszanką betonową wszystkich elementów ław i stóp fundamentowych;
- zbrojenie podłużne ław fundamentowych łączyć na zakład o dł. 40*Ø (dla Ø12 lz=48cm), w jednym przekroju nie wolno łączyć więcej niż 25% ilości prętów, w narożach pręty zbrojenia kotwić przez wzajemne odgięcia;
- w zestawieniach stali ław i stóp fundamentowych nie wliczono zapasów potrzebnych na łączenia prętów na zakład, należy doliczyć ok.3% ilości stali potrzebnej na połączenia;
- roboty ziemne i fundamentowe realizować pod ścisłym nadzorem projektanta;
- rysunek rozpatrywać jednocześnie z przekrojami poszczególnych elementów konstrukcji i projektem architektonicznym;
- wszystkie użyte materiały muszą posiadać niezbędne atesty dopuszczające do stosowania w budownictwie;
- wszelkie zmiany dotyczące konstrukcji budynku należy konsultować z projektantem branży konstrukcyjnej.

Beton ław fundamentowych klasy C25/30
Posadowienie fundament. min 0,8m poniżej terenu.
Mury fundamentowe z betonu j/w lub bloczków betonowych M-2,M-4.

NR PROJEKTU: 06/2020	OBIEKT: ROZBUDOWA BUDYNKU SZKOŁY O POMIESZCZENIA SALI GIMNASTYCZNEJ Z ZAPLECZEM		
ADRES BUDOWY	Roszczyce ul. Kaliska 63-400 Starachowice		
INWESTOR	Urząd Gminy 63-400 Starachowice, ul. Ostrowiecka 68		
TREŚĆ RYSUNKU	RZUT FUNDAMENTÓW		NR RYS. K-01
BRANŻA konstrukcja	STADIUM PROJEKT WYKONAWCZY	SKALA 1:100	DATA sierpień 2020
PROJEKTANT KONSTRUKCJI Uprawn. do projektowania i sporządzania w specjal. konstrukcyjno-budowlanej	inż. Paweł WOŹNIAK upr. nr 7131/186/P/2002		PODPIS
SPRAWDZAJĄCY KONSTRUKCJE Uprawn. do projektowania i sporządzania w specjal. konstrukcyjno-budowlanej	inż. Jan CZEBAŃSKI upr. nr		PODPIS

"BUDEX"
ZAKŁAD USŁUG PROJEKTOWYCH
JANUSZ MICHALSKI
26-615 ORTICHÓW WIELKOPOLSKI
ul. CZARNIECKIEGO 65 Telfax 048 799 71 58
adres email: budex.orticho@o2.pl

PRAWA AUTORSKIE ZASTRZEŻONE USTAWĄ Z DN. 4 LUTY 1994.