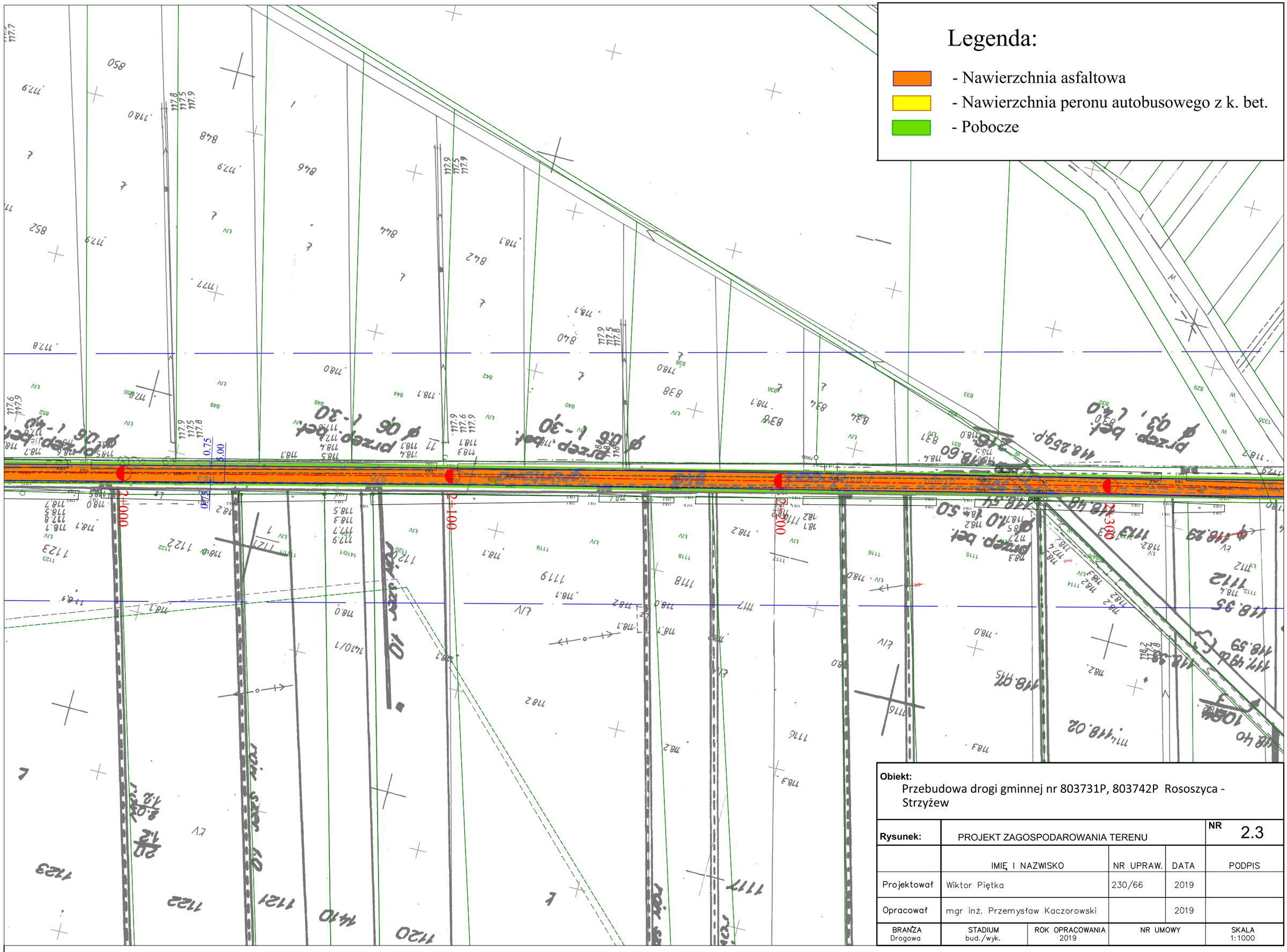

Obiekt:
Przebudowa drogi gminnej nr 803731P, 803742P Rososzyca - Strzyżew

Rysunek:	PROJEKT ZAGOSPODAROWANIA TERENU			**NR** 2.3
	IMIĘ I NAZWISKO	NR UPRAW.	DATA	PODPIS
Projektował	Wiktor Piętka	230/66	2019	
Opracował	mgr inż. Przemysław Kaczorowski		2019	
BRANŻA Drogowa	STADIUM bud./wyk.	ROK OPRACOWANIA 2019	NR UMOWY	SKALA 1:1000