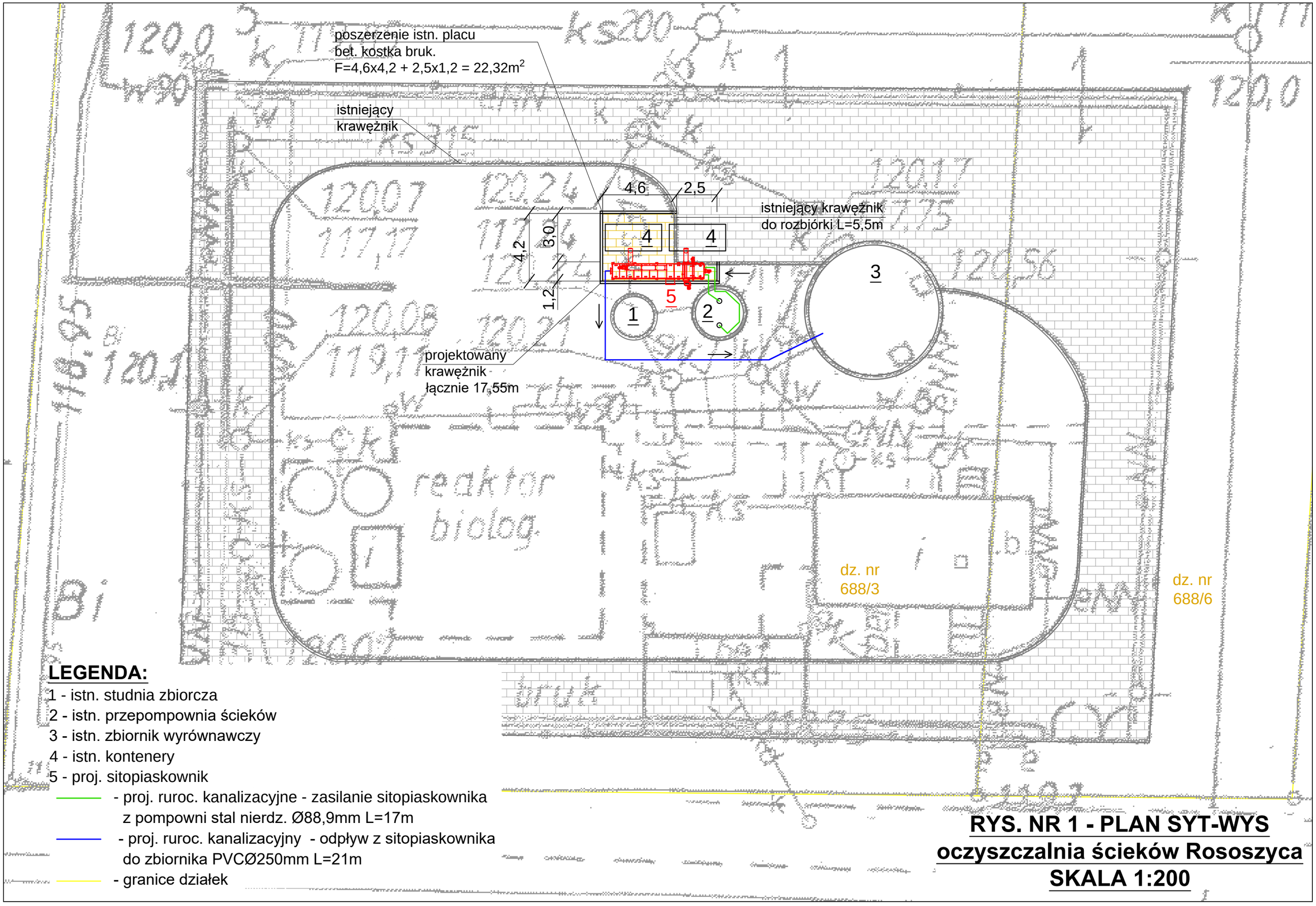
poszerzenie istn. placu
bet. kostka bruk.
F=4,6x4,2 + 2,5x1,2 = 22,32m²
istniejący
krawężnik
4,6
2,5
istniejący krawężnik
do rozbiórki L=5,5m
4,2
3,0
1,2
4
4
5
1
2
3
projektowany
krawężnik
łącznie 17,55m
reaktor
biolog.
dz. nr
688/3
dz. nr
688/6
LEGENDA:
1 - istn. studnia zbiorcza
2 - istn. przepompownia ścieków
3 - istn. zbiornik wyrównawczy
4 - istn. kontenery
5 - proj. sitopiaskownik
- proj. ruroc. kanalizacyjne - zasilanie sitopiaskownika
z pompowni stal nierdz. Ø88,9mm L=17m
- proj. ruroc. kanalizacyjny - odpływ z sitopiaskownika
do zbiornika PVCØ250mm L=21m
- granice działek
RYS. NR 1 - PLAN SYT-WYS
oczyszczalnia ścieków Rososzyca
SKALA 1:200