GMINA SIEROSZEWICE

ZMIANA STUDIUM UWARUNKOWAŃ I KIERUNKÓW ZAGOSPODAROWANIA PRZESTRZENNEGO

KIERUNKI ZAGOSPODAROWANIA PRZESTRZENNEGO - SKALA 1:10000

ZAŁĄCZNIK NR 2
DO UCHWAŁY NR XXIX/177/09
RADY GMINY SIEROSZEWICE
Z DNIA 29-09-2009 R.

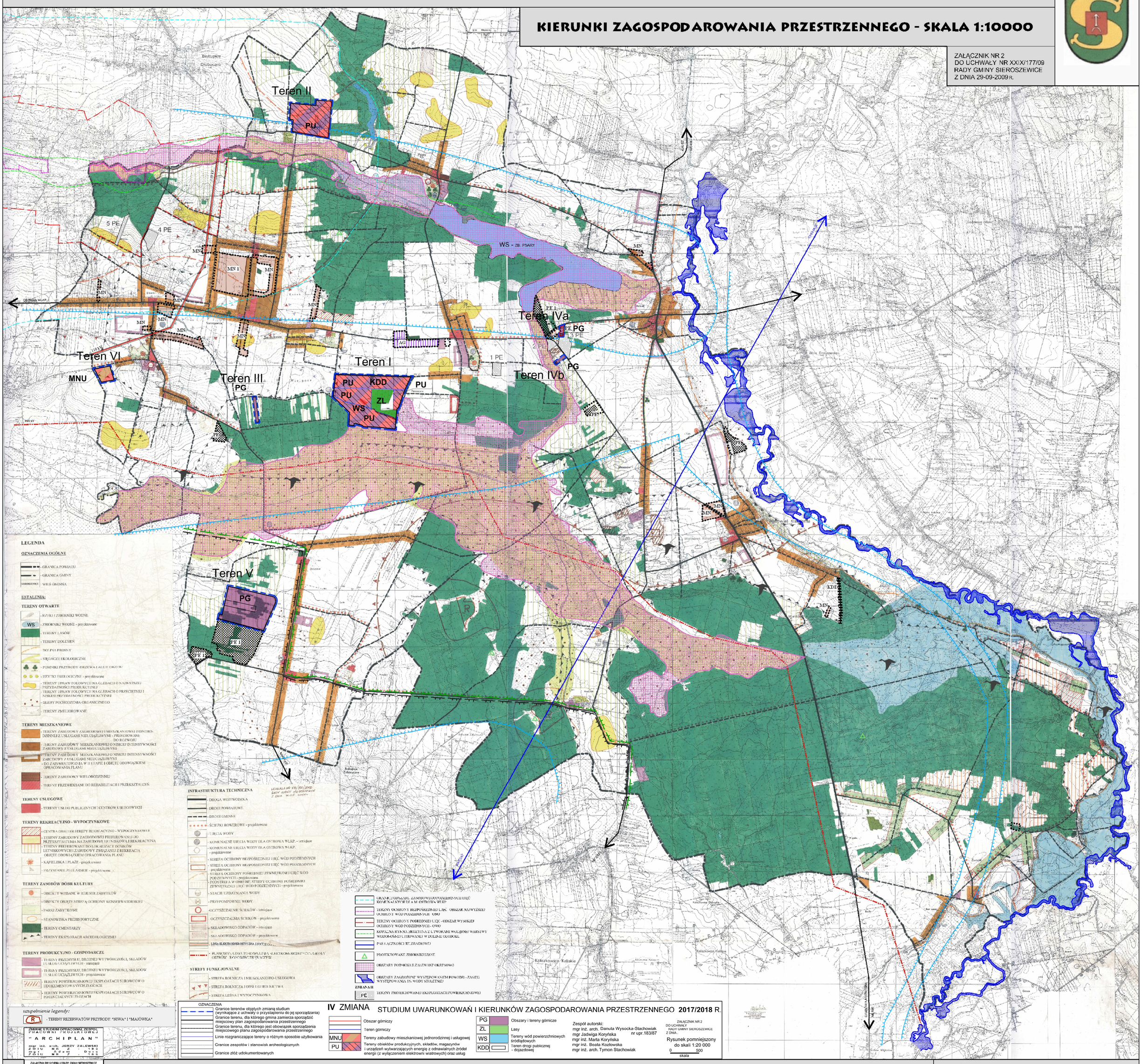

BIURO URBANISTYCZNO-ARCHITEKTONICZNE W JAROCINIE

ZESPÓŁ PROJEKTOWY:
mgr inż. arch. REGINA SKIBA - główny projektant, upraw. nr 184/87, członek ZOIU nr Z-16
mgr JADWIGA KORYŃSKA - współpraca
mgr inż. arch. JOANNA SKIBA - współpraca

BIURO URBANISTYCZNO - ARCHITEKTONICZNE
63-400 Ostrów Wielkopolski
ul. Bacmańskiego 5 - siedziba firmy
ul. Kościuszki 13 - pracownia
NIP 622 - 103 - 69 - 62
ARCHITEKT MARIA JAITSZEBSKA
tel.: 0 604 454 192
telfax.: (0-62)736 27 57
e-mail: biajartrzebska@wp.pl
zespół autorski:
mgr inż. arch. Maria Jartrzębska (upr.uzb. 180/87, ZOIU Z-100)
mgr Emilia Grzesiak
mgr inż. Katarzyna Jartrzębska - Domagała
GMINA SIEROSZEWICE
zmiana studium uwarunkowań i kierunków zagospodarowania przestrzennego

skala: 1 : 20 000

N

III ZMIANA STUDIUM UWARUNKOWAŃ I KIERUNKÓW ZAGOSPODAROWANIA PRZESTRZENNEGO

OZNACZENIA

- główne zbiorniki wód podziemnych (GZWP nr 303, 310, 311) w obrębie utworów czwartorzędowych
- ważniejsze korytarze migracyjne ptaków
- obszar chronionego krajobrazu "Dolina Rzeki Prosny"
- obszar chronionego krajobrazu "Wzgórza Ostrzeszowskie i Kotlina Odolanowska"
- granice terenów objętych zmianą studium (wynikające z uchwały o przystąpieniu do jej sporządzenia)
- MN - tereny zabudowy mieszkaniowej jednorodzinnej
- MN 1 - teren zabudowy mieszkaniowej jednorodzinnej dla których gmina zamierza sporządzić miejscowy plan zagospodarowania przestrzennego
- AG - teren aktywności gospodarczej
- PE - tereny eksploatacji powierzchniowej wraz z filarami ochronnymi
- PE 1 - tereny eksploatacji powierzchniowej wraz z filarami ochronnymi wymagające zmiany przeznaczenia gruntów leśnych na cele nieleśne - obowiązek sporządzenia miejscowego planu zagospodarowania przestrzennego
- KDD - planowana droga publiczna gminna klasy dojazdowej

ZAŁĄCZNIK NR 2 DO UCHWAŁY NR. X/92/2011
RADY GMINY SIEROSZEWICE Z DNIA 30 LISTOPADA 2011 ROKU